

Maison  
Associative  
de la Santé



# Vivre bien avec une maladie chronique

Programme d'éducation thérapeutique  
du patient

# L'Éducation thérapeutique du patient à la Maison Associative de la Santé, c'est quoi ?

Ce programme d'éducation thérapeutique du patient est destiné à toute personne vivant avec une maladie chronique, ainsi qu'aux personnes de l'entourage proche (conjoint, parent, etc.) Il vise à permettre au patient atteint d'une maladie chronique :

- d'agir pour améliorer sa qualité de vie au quotidien ;
- d'acquérir une plus grande autonomie pour une meilleure gestion de sa maladie.

Co-construit par des patients experts et une équipe de professionnels de santé du territoire, animé par des intervenants formés à l'éducation thérapeutique, et accompagnés de personnes ressources, ce programme est coordonné par la Maison Associative de la Santé.

Partie intégrante de la prise en charge et de l'accompagnement du patient, l'éducation thérapeutique est dispensée par des équipes formées et pluriprofessionnelles. Elle s'exerce sous forme de parcours individualisé, décliné en plusieurs ateliers collectifs.

## Les étapes-clé de votre parcours

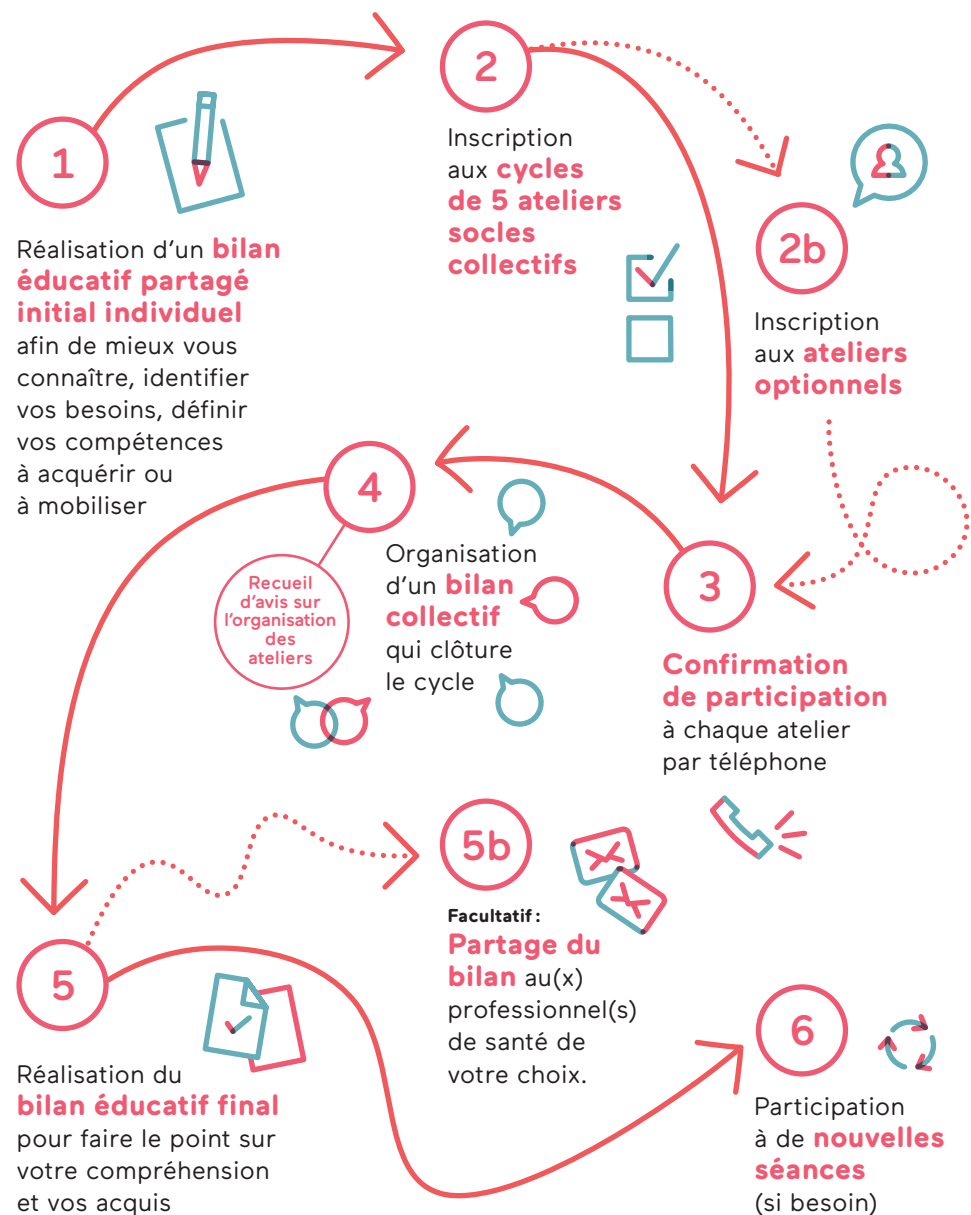

# Informations

Maison Associative de la Santé  
Espace Santé Olivier Sabouraud  
7 rue de Normandie, 35000 Rennes  
02 99 53 48 82  
contact@maisondelasante.com

maisondelasante.com  
Et sur nos réseaux sociaux :

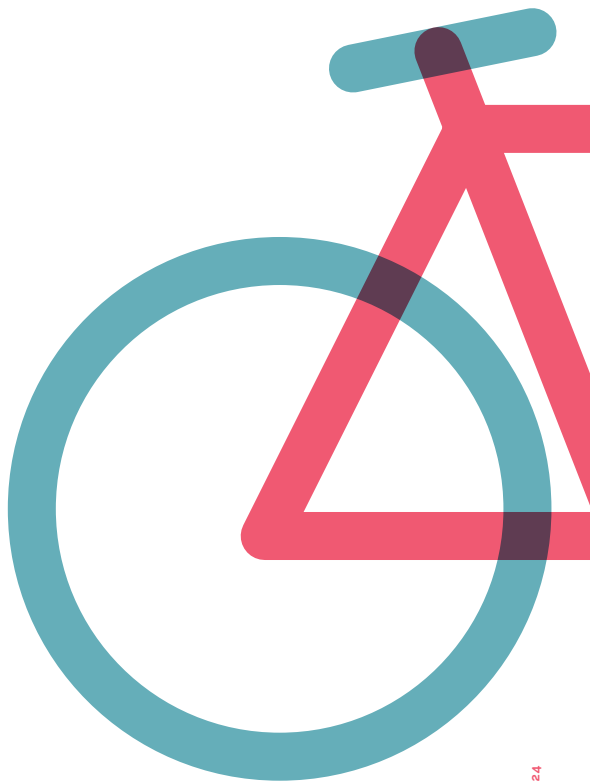

Un programme financé par  
l'Agence Régionale de Santé Bretagne  
et la Ville de Rennes



En partenariat avec Plateforme d'Éducation Thérapeutique du Patient  
de DAC'tiv, CHU de Rennes, Centre Hospitalier Guillaume Régnier,  
Polyclinique Saint-Laurent